

# ecoTUR | VALLEHERMOSO



# ECOPASAPORTE ECOPASSPORT



**¡SELLA  
Y GANA!**

**STAMP  
AND  
WIN!**

**STEMPEL UND  
GEWINNEN!**



1

**Visita al menos 10 establecimientos de los que aparecen en el eco-pasaporte.**

Visit at least 10 establishments of those that appear in the eco-passport / Besuchen Sie mindestens 10 Betriebsstücke, die im Öko-Passpunkt aufgehen.

2

**Realiza al menos el consumo mínimo en cada establecimiento y sella tu eco-pasaporte**

Buy at least the minimum purchase established in each local business that you visit and get your eco-passport stamped / Führen sie den Mindestverbrauch in jeder niederlassung durch und wählen Sie Ihren umweltpass aus

3

**¡Cuando tengas al menos 10 sellos en tu eco-pasaporte preséntalo en el ayuntamiento de Vallehermoso y recoge tu premio!**

When you have at least 10 stamps in your eco-passport present it in the town hall of Vallehermoso and collect your prize / Wenn Sie mindestens 10 briefmarken in ihrem eco-passport haben, prüfen Sie es in der Stadthalle von Vallehermoso an und erhalten Sie Ihren preis

ECO-TUR es un proyecto de cooperación territorial en el que participan 16 socios: siete Ayuntamientos de las Islas Canarias, entre ellos, el Ayuntamiento de Vallehermoso; cuatro municipios de las islas Azores, un municipio de Madeira, un Ayuntamiento de Cabo Verde así como la asociación de municipios de Cabo Verde, la agencia de desarrollo local de Senegal y un municipio de Mauritania.

Los 16 socios se unen en un solo proyecto para conseguir un fin común: el fomento del ecoturismo en sus respectivos territorios a través de la puesta en valor de sus elementos naturales y culturales favoreciendo, a sus comunidades locales, a los visitantes y al crecimiento de la economía local.

A través del eco-pasaporte se pretende, de una manera lúdica, incentivar a los visitantes del municipio de Vallehermoso a conocer sus senderos, sus barrios, sus empresas locales, sus comunidades, sus costumbres y, en definitiva, su naturaleza y cultura tradicional. El eco-pasaporte supondrá una experiencia positiva, tanto para el visitante como para las empresas de Vallehermoso y es por lo que se les anima a participar en el juego "¡SELLA Y GANA!".

El proyecto ECO-TUR es posible gracias a la cofinanciación del 85% a través de los fondos FEDER (Fondo Europeo de Desarrollo Regional) en el marco del Programa de Cooperación Territorial Interreg V A España- Portugal MAC 2014-2020.





ECO-TUR is a territorial cooperation project composed by 16 partners: seven municipalities of the Canary Islands, among them, the Municipality of Vallehermoso; four municipalities of the Azores Islands, one municipality of Madeira, one Municipality of Cape Verde together with the association of municipalities of Cape Verde, the local development agency of Senegal and one municipality of Mauritania.

These 16 partners join the project to achieve a common goal: **The promotion of ecotourism in their respective territories through the enhancement of their natural and cultural elements, favoring their local communities, visitors and the growth of the local economy.**

Through the eco-passport it is intended, in a playful way, to encourage Vallehermoso visitors to discover its trails, its neighborhoods, its local businesses, its communities, its customs and, ultimately, its nature and traditional culture. The eco-passport will suppose a positive experience for the visitor and for the companies of Vallehermoso. For this reason, it is encouraged to participate in the game "STAMP AND WIN!".

The project is co-financed at 85% by the ERDF (European Regional Development Fund), within the framework of the Territorial Cooperation Program Interreg V A España- Portugal MAC 2014-2020.

ECO-TUR ist ein Projekt territorialer Kooperation 16 Partner: sieben Gemeinden der Kanarischen Inseln, unter ihnen Vallehermoso, vier Gemeinden der Azoren, eine Gemeinde Madeiras, eine Gemeinde aus Kap Verde, sowie des Gemeindeverbandes von Kap Verde, der lokalen Entwicklungsagentur des Senegal und einer Gemeinde Mauretaniens.

Die 16 Partner arbeiten an diesem Projekt um ein gemeinsames Ziel zu erreichen: **die Förderung von Ökotourismus in ihren jeweiligen Gemeinden mittels Aufwertung der natürlichen und kulturellen Gegebenheiten, um ortsansässigen Gemeinschaften, Besuchern und dem Wachstum der regionalen Wirtschaft zugute zu kommen.**

Über den Öko-Ausweis wird auf einem spielerischen Wege angestrebt, die Besucher Vallehermosos für das Erkunden von Pfaden, Vierteln, lokalen Geschäften, Gemeinden, Bräuchen und letztlich der Natur und traditioneller Kultur zu begeistern. Der Öko-Ausweis wird eine positive Erfahrung sowohl für die Besucher als auch die Unternehmen Vallehermosos sein, weshalb zu einer Teilnahme am Spiel „Stempel und gewinne!“ ermutigt wird.

Das Projekt ECO-TUR wird zu 85 Prozent vom Fonds EFRE (Europäischer Fonds für regionale Entwicklung) im Rahmen des Programmes für Territoriale Kooperation Interreg V A Spanien – Portugal MAC 2014-2020 kofinanziert.



# Conoce a las empresas locales de Vallehermoso

GET TO KNOW  
THE LOCAL SMALL  
BUSINESSES  
OF VALLEHERMOSO

TREFFEN SIE  
DIE LOKALEN  
UNTERNEHMEN  
VON VALLEHERMOSO



Alojamiento - Casa Rural  
Accommodation - Cottage  
Unterkunft - Hütte



Vivienda vacacional  
Vacation home  
Ferienhaus



Hotel



Alojamiento  
Accommodation  
Unterkunft



Turismo activo y de naturaleza  
Nature tourism  
Natur tourismus



Empresa de ciclismo  
Cycling company  
Radsportunternehmen



Comercio  
Shop  
Geschäft



Artesanía tradicional  
Traditional crafts  
Traditionelles Handwerk



Peluquería  
Hairdressing  
Frisuren



Tienda de cosméticos  
Cosmetics Store  
Kosmetikgeschäft



Tienda de ropa  
Clothing store  
Bekleidungsgeschäft



Restaurante



Bar



Cafetería



Dulcería  
Candy store  
Süßigkeitenladen



Panadería  
Bakery  
Bäckerei



Supermercado  
Supermarket  
Supermarkt



Gasolinera  
Fuel station  
Tankstelle



Punto de fabricación  
Manufacturing point  
Herstellungspunkt



Taxi



Excursiones en barco  
Boat trips  
Bootsfahrten



Huerto orgánico  
Organic garden  
Bio-Garten

## ÍNDICE

CASCO  
VALLEHERMOSO  
Págs. 16 - 37

ALOJERA  
Págs. 8 - 15

PARQUE NACIONAL  
DE GARAJONAY

EL CERCADO  
Págs. 44 - 47

CHIPUDE  
Págs. 38 - 43

LA DAMA  
Págs. 48 - 50

OTRAS  
UBICACIONES

OTHER  
LOCATIONS

ANDERE  
STANDORTE

Págs.  
52 - 53



# ALOJERA

-  PARADA DE AUTOBÚS  
BUS STOP · BUSHALTESTELLE
-  AMBULATORIO · HEALTH CENTRE  
GESUNDHEITZENTRUM
-  CENTRO SOCIAL ALOJERA
-  PLAZA Y ERMITA · SQUARE AND  
CHURCH · PLATZ UND KIRCHE
-  CONEXIÓN SENDEROS  
TRAIL NETWORK · STRECKENNETZ

**ALOJAMIENTO**

ACCOMMODATION · UNTERKUNFT

**CR 1 A**

**CASAS RURALES OSSORIO**  
**CASA RURAL SOLA**

Caserio los Palmeros

☎ 601 231 798 - 669 881 961

✉ casasruralesossorio@gmail.com

www.alojera.net

www.casasossorio.net

SELLO

**CONSUMO MÍNIMO 6 NOCHES**

**ALOJAMIENTO**

ACCOMMODATION · UNTERKUNFT

**V<sub>v</sub> 2**

**VIVIENDA VACACIONAL**  
**ROSA DEL NEGRO**

C/ San Borondón, 3

☎ 639 673 144

✉ comercialdoymar@gmail.com

SELLO

**CONSUMO MÍNIMO 6 NOCHES**

**ALOJAMIENTO**

ACCOMMODATION · UNTERKUNFT

**CR 1 B**

**CASAS RURALES OSSORIO**  
**RITA Y VICTORIA**

C/ Plaza, s/n

☎ 601 231 798 - 669 881 961

✉ casasruralesossorio@gmail.com

www.alojera.net

www.casasossorio.net

SELLO

**CONSUMO MÍNIMO 6 NOCHES**

**ALOJAMIENTO**

ACCOMMODATION · UNTERKUNFT

**V<sub>v</sub> 3**

**VIVIENDA VACACIONAL**  
**CASA CONCHI FINCA MEDINA**

C/ El Blasino, s/n

☎ 669 190 689

✉ fincamedina1964@gmail.com

www.casa-conchi-finca-medina.  
negocio.site/

SELLO

**CONSUMO MÍNIMO 6 NOCHES**

**ALOJAMIENTO**

ACCOMMODATION · UNTERKUNFT

**V<sub>v</sub> 1**

**VIVIENDA VACACIONAL**  
**SAN BORONDÓN**

C/ San Borondón

☎ 696 773 560

✉ chusmesa74@gmail.com

SELLO

**CONSUMO MÍNIMO 3 NOCHES**

**ALOJAMIENTO**

ACCOMMODATION · UNTERKUNFT

**V<sub>v</sub> 3**

**VIVIENDA VACACIONAL**  
**CASA CLARY FINCA MEDINA**

C/ El Blasino, s/n

☎ 606 092 716

✉ manoloyclari@gmail.com

SELLO

**CONSUMO MÍNIMO 5 NOCHES**

ALOJAMIENTO ACCOMMODATION · UNTERKUNFT

## VIVIENDA VACACIONAL LA PIMENTERA

(UBICACIÓN / LOCATION / STANDORT)  
Ver páginas / See pages / Siehe Seiten 52-53)

C/ Lomo El Balo, s/n  
☎ 629 651 343 - 636 205 736  
✉ viviendavacacionalpimentera@gmail.com

V<sub>v</sub> 5

SELLO

CONSUMO MÍNIMO 4 NOCHES

RESTAURANTE

## PRISMA

Playa de Alojera, s/n  
☎ 922 800 703

1

SELLO

CONSUMO MÍNIMO 1€

BAR - SUPERMERCADO

BAR - SUPERMARKET · BAR - SUPERMARKT

## BAR SUPERMERCADO PLAZA

Plaza Alojera, 16  
☎ 636 584 534

1

SELLO

CONSUMO MÍNIMO 10€

BAR - SUPERMERCADO

BAR - SUPERMARKET · BAR - SUPERMARKT

## BAR SUPERMERCADO MESA

C/ San Borondón, s/n  
☎ 638 565 550  
✉ s\_darias@hotmail.com

2



SELLO

CONSUMO MÍNIMO 10€

DULCERÍA

BAKERY · BÄCKEREI

## EL MASAPÉ

Barranco del Mono  
☎ 922 800 969 - 699 256 171  
✉ info@elmasape.com  
www.elmasape.es

1



SELLO

CONSUMO MÍNIMO 10€

PUNTO DE VENTA MIEL DE PALMA

POINT OF SALE · VERKAUFSPUNKT

## ROYAL PALM SAT

C/ Palmeros  
☎ 679 486 927 - 679 883 485  
✉ royalpalmsat@gmail.com

1



SELLO

CONSUMO MÍNIMO 5€

TAXI

**ALOJERA**



SELLO

Plaza de Alojera

☎ 696 579 343

**CONSUMO MÍNIMO 5€**



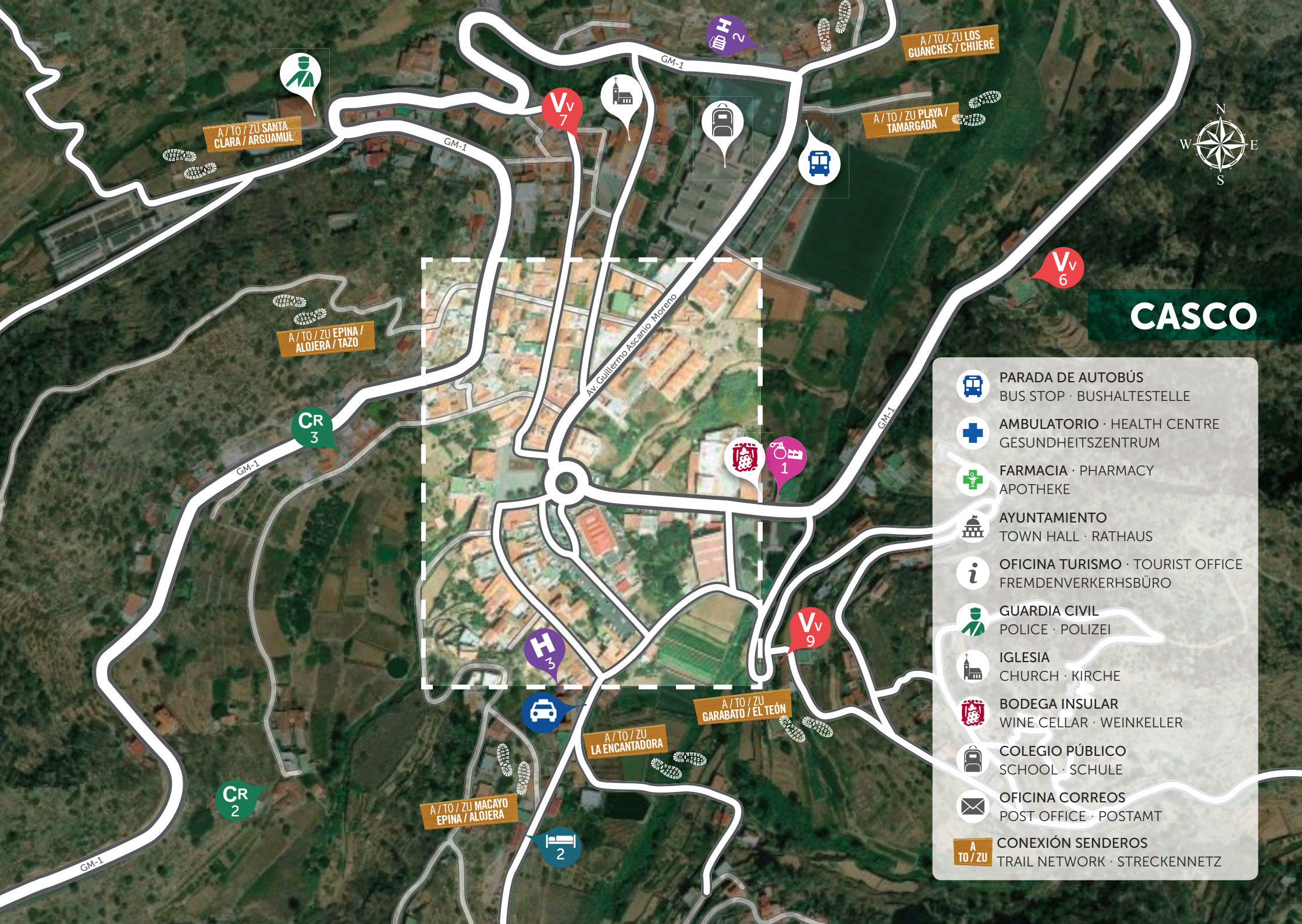

# CASCO

-  PARADA DE AUTOBÚS  
BUS STOP · BUSHALTESTELLE
-  AMBULATORIO · HEALTH CENTRE  
GESUNDHEITZENTRUM
-  FARMACIA · PHARMACY  
APOTHEKE
-  AYUNTAMIENTO  
TOWN HALL · RATHAUS
-  OFICINA TURISMO · TOURIST OFFICE  
FREMDENVERKERHSBÜRO
-  GUARDIA CIVIL  
POLICE · POLIZEI
-  IGLESIA  
CHURCH · KIRCHE
-  BODEGA INSULAR  
WINE CELLAR · WEINKELLER
-  COLEGIO PÚBLICO  
SCHOOL · SCHULE
-  OFICINA CORREOS  
POST OFFICE · POSTAMT
-  A TO / ZU  
TRAIL NETWORK · STRECKENNETZ

A / TO / ZU SANTA CLARA / ARGUAMUL

A / TO / ZU PLAYA / TAMARGADA

A / TO / ZU EPINA / ALOJERA / TAZO

A / TO / ZU LA ENCANTADORA

A / TO / ZU GARABATO / EL TEÓN

A / TO / ZU MACAYO EPINA / ALOJERA

Vv 7

H 2

Vv 6

CR 3

1

Vv 9

H 3

CR 2

2

GM-1

GM-1

Av. Guillermo Ascaño Moreno

GM-1

GM-1

GM-1

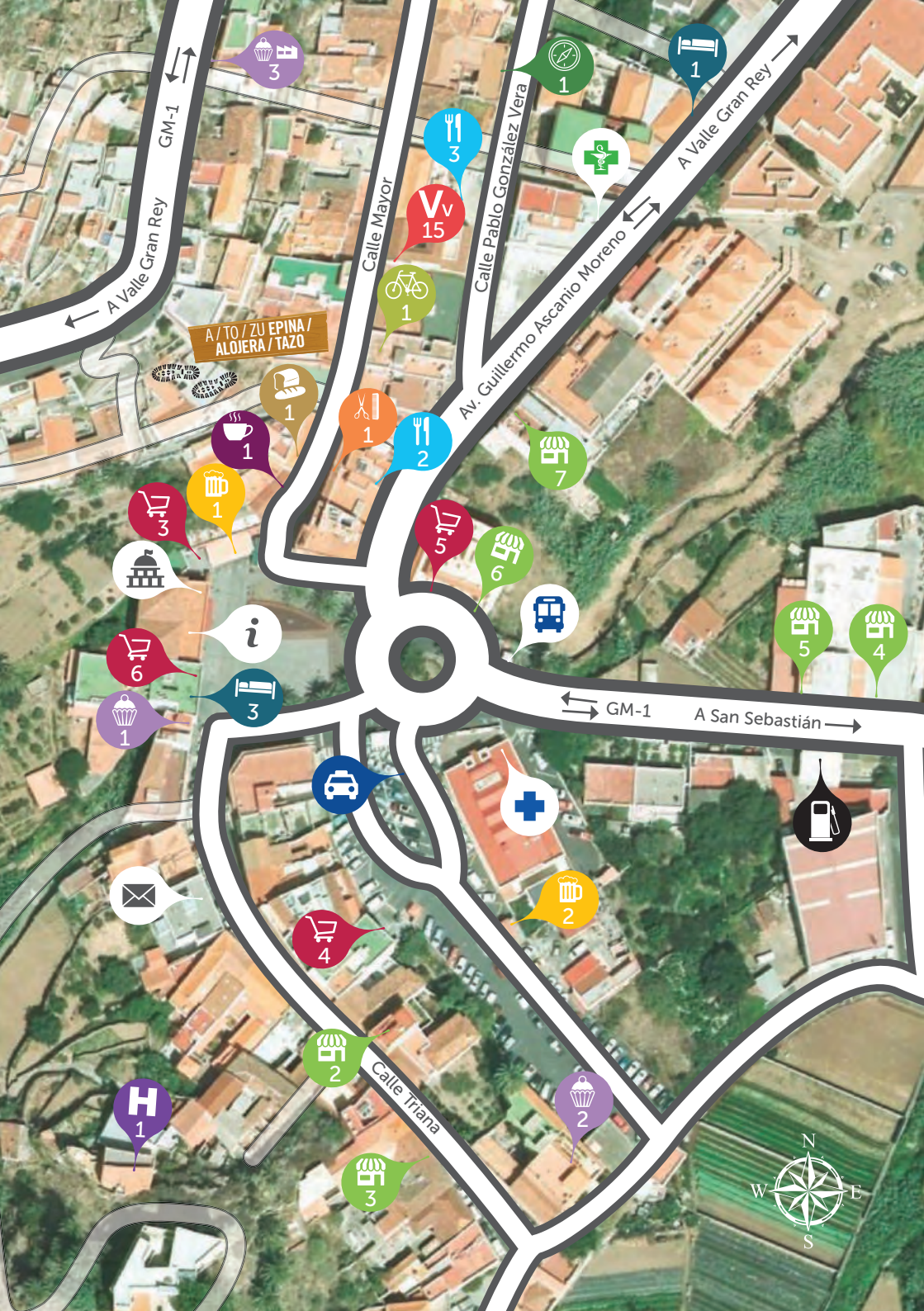

HOTEL VEGETARIANO  
**HOTEL RURAL AÑATERVE**

**H** 1

C/ Rodadera  
 ☎ 922 800 330  
 ✉ info@anaterve.com  
 www.anaterve.com

SELLO

**CONSUMO MÍNIMO 1 NOCHE**

HOTEL - BAR - CAFETERÍA  
**HOTEL RURAL TAMAHUCHE**

**H** 2



C/ La Hoya, 19  
 ☎ 922 801 176  
 ✉ info@hoteltamahucho.com  
 www.hoteltamahucho.com

SELLO

**CONSUMO MÍNIMO 2€ (BAR)  
 1 NOCHE (HOTEL)**

HOTEL  
**HOTEL RURAL TRIANA**

**H** 3



C/ Triana, 30  
 ☎ 922 966 940 - 683 582 566  
 ✉ reservas@hotelrural triana.es  
 www.hotelrural triana.es

SELLO

**CONSUMO MÍNIMO 1 NOCHE  
 10€ (CAFETERÍA)**

ALOJAMIENTO · CAFETERÍA  
ACCOMMODATION · UNTERKUNFT

## APARTHOTEL TRIANA II



SELLO

Av. Guillermo Ascanio, 17

☎ 922 801 677

✉ hosteleriateselinde@gmail.com

CONSUMO MÍNIMO 4€ (BAR)  
1 NOCHE (ALOJAMIENTO)

ALOJAMIENTO  
ACCOMMODATION · UNTERKUNFT

## CASA RURAL EL PALMAR

CR 2

C/ El Palmar, 26

☎ 616 430 392

✉ casaruralelpalmar@gmail.com

SELLO

CONSUMO MÍNIMO 2 NOCHES

ALOJAMIENTO  
ACCOMMODATION · UNTERKUNFT

## APARTAMENTOS PACO EL TAXISTA



SELLO

C/ Las Tías, 2

☎ 922 800 211 - 696 813 877

CONSUMO MÍNIMO 1 NOCHE

ALOJAMIENTO  
ACCOMMODATION · UNTERKUNFT

## CASA EMBLEMÁTICA CUBABA

CR 3

C/ El Palmar, 11

☎ 677 746 467

✉ tonycabrera2@hotmail.com

SELLO

CONSUMO MÍNIMO 3 NOCHES

ALOJAMIENTO  
ACCOMMODATION · UNTERKUNFT

## CASA AMAYA

(CON HUERTO ORGÁNICO · WITH ORGANIC GARDEN)



SELLO

Plaza de La Constitución, 2

☎ 660 617 700

✉ casaamayalagomera@gmail.com

f Casa Amaya La Gomera

CONSUMO MÍNIMO 1 NOCHE

ALOJAMIENTO  
ACCOMMODATION · UNTERKUNFT

## CASA RURAL FINCA LA ERA VIEJA

CR 4

(UBICACIÓN / LOCATION / STANDORT)

Ver páginas / See pages / Siehe Seiten 52-53)

C/ Los Loros, 63 (La Era Vieja)

☎ 646 896 598 - 606 867 943  
922 800 066

✉ laeravieja@hotmail.es

SELLO

CONSUMO MÍNIMO 3 NOCHES

ALOJAMIENTO

ACCOMMODATION · UNTERKUNFT

## CASA RURAL GUADIL

(UBICACIÓN / LOCATION / STANDORT  
Ver páginas / See pages / Siehe Seiten 52-53)

C/ Macayo (Lomo s/n)

☎ 619 010 187

✉ ananieves31@hotmail.com

CR 5

SELLO

CONSUMO MÍNIMO 3 NOCHES

ALOJAMIENTO · ACCOMMODATION · UNTERKUNFT

## CASAS RURALES GOMERA CASA BANDA LAS ROSAS

(UBICACIÓN / LOCATION / STANDORT Ver páginas / See pages / Siehe Seiten 52-53)

C/ Chapines

☎ 922 800 787 - 646 472 434

✉ casarurales.fernandoycede@gmail.com

www.casaruralesgomera.com

f Casas Rurales Gomera

CR 7 B

SELLO

CONSUMO MÍNIMO 7 NOCHES

ALOJAMIENTO

ACCOMMODATION · UNTERKUNFT

## CASA RURAL ARGUAMUL

(UBICACIÓN / LOCATION / STANDORT  
Ver páginas / See pages / Siehe Seiten 52-53)

Carretera Guillama, s/n  
(Barrio Arguamul- Fin carretera)

☎ 646 735 269

✉ arguamul.casarural@gmail.com

CR 6

SELLO

CONSUMO MÍNIMO 3 NOCHES

ALOJAMIENTO · ACCOMMODATION · UNTERKUNFT

## CASAS RURALES GOMERA CASA RISCO PADRÓN

(UBICACIÓN / LOCATION / STANDORT Ver páginas / See pages / Siehe Seiten 52-53)

C/ Chapines

☎ 922 800 787 - 646 472 434

✉ casarurales.fernandoycede@gmail.com

www.casaruralesgomera.com

f Casas Rurales Gomera

CR 7 C

SELLO

CONSUMO MÍNIMO 7 NOCHES

ALOJAMIENTO · ACCOMMODATION · UNTERKUNFT

## CASAS RURALES GOMERA CASA BARRANCO

(UBICACIÓN / LOCATION / STANDORT Ver páginas / See pages / Siehe Seiten 52-53)

C/ Chapines

☎ 922 800 787 - 646 472 434

✉ casarurales.fernandoycede@gmail.com

www.casaruralesgomera.com

f Casas Rurales Gomera

CR 7 A

SELLO

CONSUMO MÍNIMO 7 NOCHES

ALOJAMIENTO · ACCOMMODATION · UNTERKUNFT

## CASAS RURALES GOMERA CASA LOS LOROS

(UBICACIÓN / LOCATION / STANDORT Ver páginas / See pages / Siehe Seiten 52-53)

C/ Chapines

☎ 922 800 787 - 646 472 434

✉ casarurales.fernandoycede@gmail.com

www.casaruralesgomera.com

f Casas Rurales Gomera

CR 7 D

SELLO

CONSUMO MÍNIMO 7 NOCHES

**ALOJAMIENTO**

ACCOMMODATION · UNTERKUNFT

## CASA RURAL EL CABEZO

(UBICACIÓN / LOCATION / STANDORT)

Ver páginas / See pages / Siehe Seiten 52-53)

C/ El Cabezo

☎ 619 392 259

✉ mafermarto@gmail.com

www.ecoturismoelcabezo.es

**CR 8**

SELLO

**CONSUMO MÍNIMO 1 NOCHE**

**ALOJAMIENTO**

ACCOMMODATION · UNTERKUNFT

## CASA DE TELÉGRAFOS

(UBICACIÓN / LOCATION / STANDORT)

Ver páginas / See pages / Siehe Seiten 52-53)

C/ Mayor, 38

☎ 609 816 991

✉ pedroeloytrujillo@gmail.com

www.casadetelegrafos.es

**Vv 7**

SELLO

**CONSUMO MÍNIMO 3 NOCHES**

**ALOJAMIENTO**

ACCOMMODATION · UNTERKUNFT

## CASA RURAL LA ENCANTADORA

(UBICACIÓN / LOCATION / STANDORT)

Ver páginas / See pages / Siehe Seiten 52-53)

C/ Rosas de Las Piedras, s/n

☎ 616 009 790 - 679 299 493

696 174 321

✉ alexalmenara89@gmail.com

**CR 9**

SELLO

**CONSUMO MÍNIMO 2 NOCHES**

**ALOJAMIENTO**

ACCOMMODATION · UNTERKUNFT

## EL PIRGUAN HOLIDAY HOUSE

(UBICACIÓN / LOCATION / STANDORT)

Ver páginas / See pages / Siehe Seiten 52-53)

C/ El Hoyo, s/n (Tazo)

☎ 620 258 562

✉ macaronesianrental@gmail.com

www.elpirguan.com

**Vv 8**

SELLO

**CONSUMO MÍNIMO 5 NOCHES**

**ALOJAMIENTO**

ACCOMMODATION · UNTERKUNFT

## FINCA LAS DIONISIAS

(UBICACIÓN / LOCATION / STANDORT)

Ver páginas / See pages / Siehe Seiten 52-53)

Carretera General El Almendrillo, 4

☎ 606 682 333

✉ dulcehm69@hotmail.com

**Vv 6**

SELLO

**CONSUMO MÍNIMO 2 NOCHES**

**ALOJAMIENTO**

ACCOMMODATION · UNTERKUNFT

## CASA MORERA

(UBICACIÓN / LOCATION / STANDORT)

Ver páginas / See pages / Siehe Seiten 52-53)

C/ Morera, s/n

☎ 686 545 059

✉ faneda@hotmail.com

**Vv 9**

SELLO

**CONSUMO MÍNIMO 3 NOCHES**

**ALOJAMIENTO**

ACCOMMODATION · UNTERKUNFT

## CASA LUCÍA

(UBICACIÓN / LOCATION / STANDORT)

Ver páginas / See pages / Siehe Seiten 52-53)

C/ Pie de La Cuesta (Tamargada)

☎ 609 706 333

✉ tiberiom@hotmail.com

V<sub>v</sub> 10

SELLO

CONSUMO MÍNIMO 3 NOCHES

**ALOJAMIENTO**

ACCOMMODATION · UNTERKUNFT

## CASA LINDA

(UBICACIÓN / LOCATION / STANDORT)

Ver páginas / See pages / Siehe Seiten 52-53)

C/ El Tanque, 5

☎ +49 176 43210487

✉ michaela.brigitte@gmx.de

V<sub>v</sub> 13

SELLO

CONSUMO MÍNIMO 3 NOCHES

**ALOJAMIENTO**

ACCOMMODATION · UNTERKUNFT

## CASA CON PUESTA DE SOL Y MONTAÑAS

(UBICACIÓN / LOCATION / STANDORT)

Ver páginas / See pages / Siehe Seiten 52-53)

C/ Tazo, 9 (Tazo)

☎ 669 787 355 - 618 463 437

✉ casatazovallehermoso@gmail.com

V<sub>v</sub> 11

SELLO

CONSUMO MÍNIMO 2 NOCHES

**ALOJAMIENTO**

ACCOMMODATION · UNTERKUNFT

## EL SABINAR

C/ Mayor, 9

☎ 679 416 251

✉ targa2269@gmail.com

V<sub>v</sub> 14

SELLO

CONSUMO MÍNIMO 2 NOCHES

**ALOJAMIENTO**

ACCOMMODATION · UNTERKUNFT

## VIVIENDA VACACIONAL PIE DE LA CUESTA

(UBICACIÓN / LOCATION / STANDORT)

Ver páginas / See pages / Siehe Seiten 52-53)

C/ Pie de La Cuesta, 16 (Tamargada)

☎ 616 358 055

✉ leonidesmedina@hotmail.com

V<sub>v</sub> 12

SELLO

CONSUMO MÍNIMO 3 NOCHES

**ZUMERÍA · CAFETERÍA**

JUICE BAR · SAFTBAR

## ZUMERÍA IBALLA

C/ Mayor, 1

☎ 922 800 131 - 628 794 433

✉ juripaco@hotmail.com

 1

SELLO

CONSUMO MÍNIMO 5€

BAR - CAFETERÍA

## CENTRAL



Plaza de La Constitución, 7  
☎ 922 800 826  
✉ marianohndez@gmail.com

SELLO

CONSUMO MÍNIMO 5€

BAR - RESTAURANTE

## TASCA RESTAURANTE EL CARRACA



C/ Nueva Creación  
☎ 922 801 021  
✉ tascaelcarraca@hotmail.com  
www.tascarestauranteelcarraca.  
jimdo.com  
f Tasca Restaurante El Carraca

SELLO

CONSUMO MÍNIMO 10€

BAR - CAFETERÍA

## CHURRERÍA LA EXPLANADA



La Explanada  
☎ 922 801 632

SELLO

CONSUMO MÍNIMO 3€

BAR - RESTAURANTE

BAR - RESTAURANT · BAR - RESTAURANT

## LOS CHORROS DE EPINA



(UBICACIÓN / LOCATION / STANDORT)  
Ver páginas / See pages / Siehe Seiten 52-53)

Carretera GM1, km 46, 5  
☎ 922 800 030  
✉ chorrosdeepina@yahoo.es  
www.ruralgomera.com

SELLO

CONSUMO MÍNIMO 10€

BAR - RESTAURANTE

TAPROOM - RESTAURANT · KNEIPE - RESTAURANT

## BODEGÓN RESTAURANTE AGANA



Av. Guillermo Ascanio, 5  
☎ 922 800 843  
✉ bodegonagana@hotmail.com  
f Bodegón Agana

SELLO

CONSUMO MÍNIMO 2,50€

BAR - RESTAURANTE

BAR - RESTAURANT · BAR - RESTAURANT

## LOS MOCANES



(UBICACIÓN / LOCATION / STANDORT)  
Ver páginas / See pages / Siehe Seiten 52-53)

C/ Tamargada, 1  
☎ 646 945 111

SELLO

CONSUMO MÍNIMO 5€

## DULCERÍA - CAFETERÍA

BAKERY · BÄCKEREI

# LUCÍA COSAS DE VERDAD



Plaza de La Constitución, 3

☎ 922 800 081

✉ mariomoralesramis@hotmail.com

f Cosas de verdad

SELLO

CONSUMO MÍNIMO 2,50€

## PANADERÍA

BAKERY · BÄCKEREI

# PANADERÍA

# EL HORNO DE ABUELA



C/ Mayor, 5

☎ 608 732 482

✉ mamijoni@hotmail.com

SELLO

CONSUMO MÍNIMO 5€

## DULCERÍA

BAKERY · BÄCKEREI

# DELICIAS DEL NORTE



C/ Ladera

☎ 680 536 541

SELLO

CONSUMO MÍNIMO 6€

## FRUTERÍA

FRUIT STORE · OBSTHANDLUNG

# EL MERCADILLO



C/ Menores

☎ 680 284 469

✉ mariacandelariacruzherrera11@gmail.com

SELLO

CONSUMO MÍNIMO 5€

## DULCERÍA ARTESANAL

ARTISAN BAKERY · HANDWERKER BÄCKEREI

# SABORES GOMEROS



C/ Ladera, 8

☎ 922 800 214 - 922 800 303,  
698 646 112

✉ aniledi88@gmail.com

f Sabores Gomerros

SELLO

CONSUMO MÍNIMO 5€

## SUPERMERCADO

SUPERMARKET · SUPERMARKT

# SUPERMERCADO SUMA



C/ Triana, 11

☎ 922 800 838

✉ supervallealimentacion@gmail.com

f Suma La Gomera

SELLO

CONSUMO MÍNIMO 10€



**SUPERMERCADO**

SUPERMARKET · SUPERMARKT

**SUPERMERCADO UNIDE**



C/ Poeta Pedro García, 1  
☎ 922 800 157  
✉ unidevallehermoso@gmail.com  
f Unide Vallehermoso

SELLO

CONSUMO MÍNIMO 2,50€

**COMERCIO**

SHOP · GESCHÄFT

**EL ZOCO**



C/ Triana, 22  
☎ 607 223 989  
✉ maribelperezroman@gmail.com

SELLO

CONSUMO MÍNIMO 5€

**SUPERMERCADO**

SUPERMARKET · SUPERMARKT

**SPAR VALLEHERMOSO**



Plaza de La Constitución, 2  
☎ 922 801 621  
✉ juansuperspar@hotmail.com

SELLO

CONSUMO MÍNIMO 10€

**COMERCIO**

SHOP · GESCHÄFT

**MUEBLES GONZÁLEZ**



C/ Poeta Pedro García, 3  
☎ 922 800 232  
✉ oneliaglezpla@gmail.com  
f Muebles González

SELLO

CONSUMO MÍNIMO 10€

**COMERCIO**

SHOP · GESCHÄFT

**VÍVERES GUMERSINDA**



C/ Triana, 15  
☎ 922 800 281

SELLO

CONSUMO MÍNIMO 5€

**COMERCIO**

SHOP · GESCHÄFT

**SOCIEDAD COOPERATIVA  
AGRÍCOLA DE VALLEHERMOSO**



C/ Poeta Pedro García, 5  
☎ 922 800 252  
✉ cooperativavallehermoso@hotmail.es

SELLO

CONSUMO MÍNIMO 5€

COMERCIO

SHOP · GESCHÄFT

## SOURVENIR AGANA



C/ Poeta Pedro García, 1  
☎ 922 801 617  
✉ souveniragana@gmail.com

SELLO

CONSUMO MÍNIMO 5€

PELUQUERÍA

HAIRDRESSER · FRISEUR SALON

## PELUQUERÍA LUZMA



C/ Mayor, 8  
☎ 922 801 250  
✉ peluquerialuzmavh@gmail.com

SELLO

CONSUMO MÍNIMO 5€

COMERCIO

SHOP · GESCHÄFT

## MODAS MARIBEL



Av. Guillermo Ascanio, 6  
☎ 922 801 030 - 686 215 137  
✉ concepcionventuraleon4@gmail.com

SELLO

CONSUMO MÍNIMO 5€

TURISMO ACTIVO Y DE NATURALEZA

NATURE TOURISM · NATUR TOURISMUS

## YMAGUARA TURISMO

### SOSTENIBLE, DESARROLLO RURAL



C/ Pablo González Vera, s/n  
☎ 645 927 650  
✉ info@ymaguara.com  
www.ymaguara.com

SELLO

CONSUMO MÍNIMO 1 RUTA

TIENDA DE COSMÉTICOS

COSMETICS STORE · KOSMETIKGESCHÄFT

## AGROCOSMÉTICA ORGÁNICA

### MAYBEEZ



C/ Poeta Pedro García, 11  
✉ info@maybeez.es  
www.maybeez.es  
f MayBeez @ MayBeez Cosmética

SELLO

CONSUMO MÍNIMO 5,50€

TOUR EN BICICLETA ELÉCTRICA

ELECTRIC BIKE TOUR · ELEKTRO-BIKE-TOUR

## EBIKES LA GOMERA



C/ Mayor, 12  
☎ 690 227 067 - 637 113 362  
✉ info@e-bikeslagomera.com  
www.e-bikeslagomera.com

SELLO

CONSUMO MÍNIMO 1 RESERVA

EXCURSIONES EN BARCO

BOAT TRIPS · BOOTSFahrTEN

# EXCURSIONES TINA / SPEEDY GOMERA

(UBICACIÓN / LOCATION / STANDORT Ver páginas / See pages / Siehe Seiten 52-53)

Puerto de Valle Gran Rey

☎ 922 805 885 - 629 990 643

✉ info@excursiones-tina.com

www.excursiones-tina.com

www.speedy-gomera.com



1

SELLO

CONSUMO MÍNIMO 1 EXCURSIÓN

TAXI

# TAXI VALLEHERMOSO GIOVANNI AMARO MORALES



4

Plaza Vallehermoso

☎ 922 108 159 - 636 087 117

✉ taxivallehermoso@hotmail.com

SELLO

CONSUMO MÍNIMO 5€

TAXI

# TAXI VALLEHERMOSO DULCE MARÍA HERRERA MEDINA



2

Plaza Vallehermoso

☎ 922 108 159 - 606 682 333

✉ dulcehm69@hotmail.com

SELLO

CONSUMO MÍNIMO 5€

TAXI

# TAXI VALLEHERMOSO SEBASTIÁN AMARO MORALES



5

C/ Triana

☎ 922 108 159 - 679 638 703

✉ taxivallehermoso@hotmail.com

SELLO

CONSUMO MÍNIMO 5€

TAXI

# TAXI VALLEHERMOSO MIGUEL ÁNGEL HERRERA MEDINA



3

Plaza Vallehermoso

☎ 922 108 159 - 606 415 847

SELLO

CONSUMO MÍNIMO 5€

TAXI

# TAXI VALLEHERMOSO STEVEN AMARO MORALES



6

Plaza Vallehermoso

☎ 922 108 159 - 639 851 992

✉ taxivallehermoso@hotmail.com

SELLO

CONSUMO MÍNIMO 5€

BAR - RESTAURANTE

BAR - RESTAURANT · BAR - RESTAURANT

**ROQUE IGUALA**



SELLO

La Dama

☎ 922 803 021 - 616 108 765

**CONSUMO MÍNIMO 5€**

TAXI

**LA DAMA**



SELLO

La Dama

☎ 616 886 649

✉ reinaldochina60@gmail.com

**CONSUMO MÍNIMO 5€**

ALOJAMIENTO

ACCOMMODATION · UNTERKUNFT

**CASA MUNA**



SELLO

C/ Vista Alegre, 46

☎ 650 265 118

✉ apcone@hotmail.com

**CONSUMO MÍNIMO 5 NOCHES**



**CERTIFICADO**

Certificate / Zertifikat

D. / Dña. Mr. / Mrs. Herr / Frau.

Ha obtenido  
Has obtained  
Hat bekommen

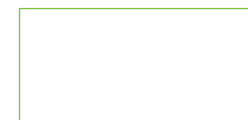

SELLOS  
STAMPS  
BRIEFMARKEN



SELLO DEL AYUNTAMIENTO  
DE VALLEHERMOSO

¡Gracias por su visita!  
Thanks for your visit!  
Danke für deinen Besuch!

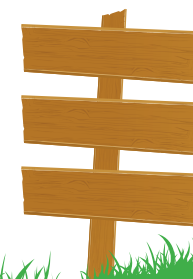

**OTRAS  
UBICACIONES**

**OTHER  
LOCATIONS**

**ANDERE  
STANDORTE**

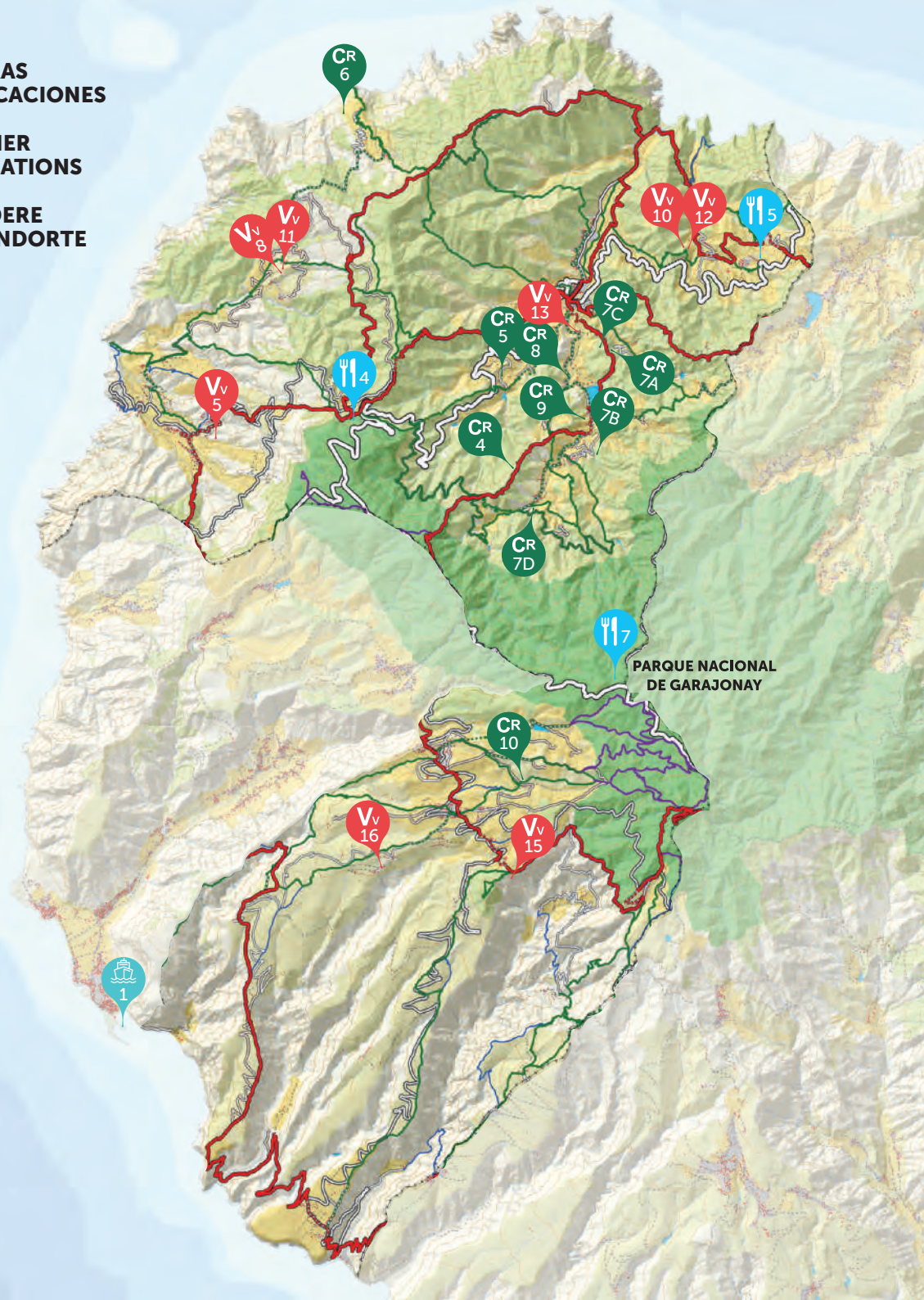

- CR**<sub>4</sub> CASA RURAL FINCA LA ERA VIEJA
- CR**<sub>5</sub> CASA RURAL GUADIL
- CR**<sub>6</sub> CASA RURAL ARGUAMUL
- CR**<sub>7</sub> CASAS RURALES GOMERA
- CR**<sub>8</sub> CASA RURAL EL CABEZO
- CR**<sub>9</sub> CASA RURAL LA ENCANTADORA
- CR**<sub>10</sub> CASAS RURALES LOS MANANTIALES
- Vv**<sub>5</sub> VIVIENDA VACACIONAL LA PIMENTERA
- Vv**<sub>8</sub> EL PIRGUAN HOLIDAY HOUSE
- Vv**<sub>10</sub> CASA LUCÍA
- Vv**<sub>11</sub> CASA CON PUESTA DE SOL Y MONTAÑAS
- Vv**<sub>12</sub> VIVIENDA VACACIONAL PIE DE LA CUESTA
- Vv**<sub>13</sub> CASA LINDA
- Vv**<sub>15</sub> CASA FORTALEZA
- Vv**<sub>16</sub> CASA JUAN GUARCHICO
- 4** BAR RESTAURANTE LOS CHORROS DE EPINA
- 5** BAR RESTAURANTE LOS MOCANES
- 7** RESTAURANTE LAGUNA GRANDE
- 1** EXCURSIONES TINA / SPEEDY GOMERA



**MAC 2014-2020**  
Cooperación Territorial

**Interreg**

Fondo Europeo de Desarrollo Regional



UNION EUROPEA

